

CONGRESCENTRUM
ORPHEUS

Ervaar de kracht
van **aandacht**

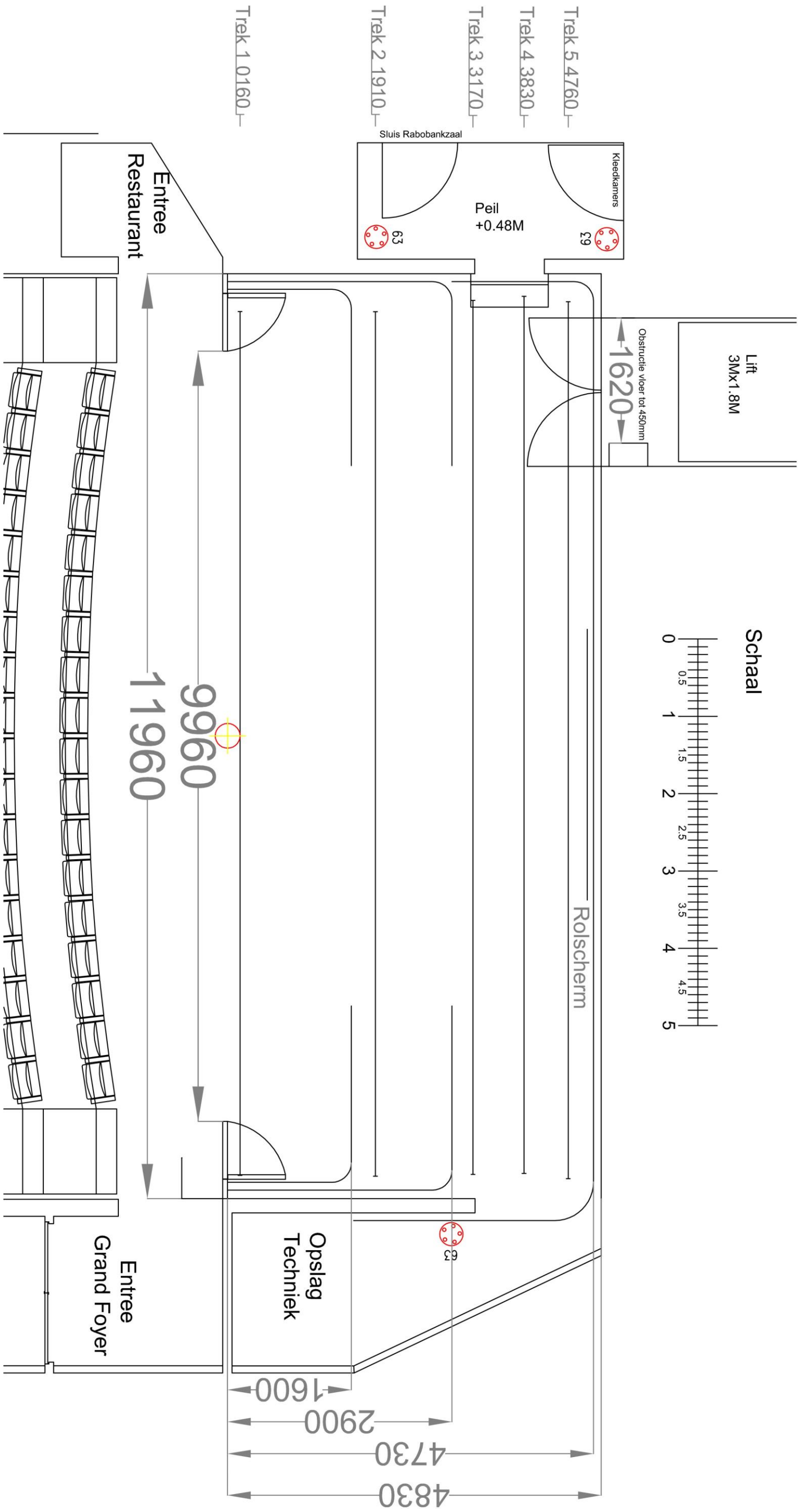

Schaal



9960
11960

4830
4730
2900
1600

1600

Entree
Grand Foyer

Opslag
Techniek

Entree
Restaurant

Lift
3Mx1.8M

Obstructie vloer tot 450mm
1620

Rolscherm

Peil
+0.48M

Sluis Rabobankzaal

Kleedkamers

Trek 5 4760

Trek 4 3830

Trek 3 3170

Trek 2 1910

Trek 1 0160

63

69

63

Altioszaal lichtplan

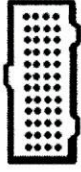
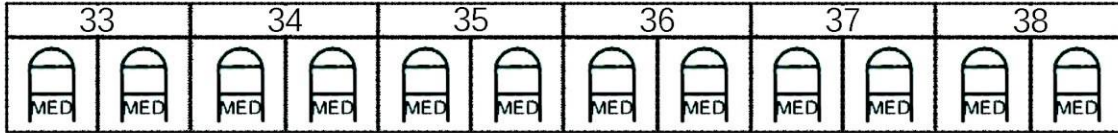

33 t/m 40

Tegenlicht (trek 4)

PAR 64 110 V

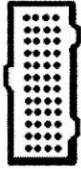

25 t/m 32



45 t/m 48

parallel

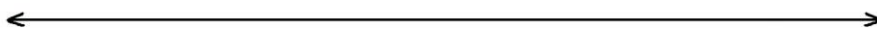

45 t/m 48

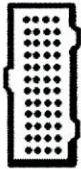

41 t/m 48



41 t/m 48

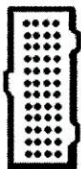

17 t/m 24

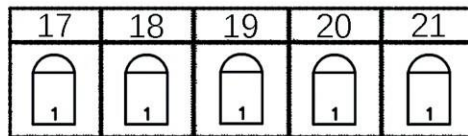

Portaal (trek 1)

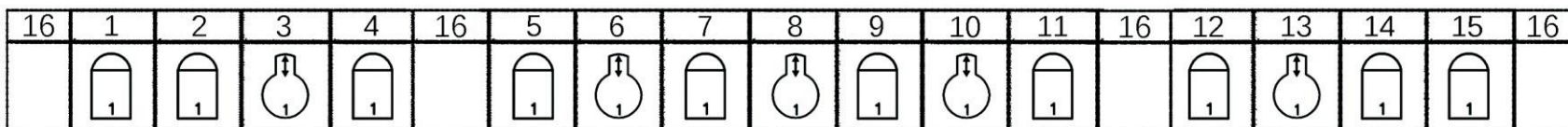

Zaalplafond 1 t/m 16

Zaallicht 73 t/m 76

Werklicht 77

Gegevens Altioszaal

Trekkenwand:

| | Lengte | Uitkraging | | Hoogte | |
|--------|--------|------------|--------|--------|-------|
| | | Links | Rechts | Max | Min |
| Trek 1 | 11.17M | 0.64M | 1.87M | 5.717M | 0.90M |
| Trek 2 | 11.18M | 0.60M | 1.85M | 5.80M | 0.94M |
| Trek 3 | 11.30M | 0.63M | 1.82M | 5.88M | 0.92M |
| Trek 4 | 11.34M | 0.88M | 1.81M | 5.88M | 0.93M |
| Trek 5 | 11.34M | 0.47M | 1.84M | 5.75M | 0.92M |

| | |
|------------------------------|-------|
| Totaallast: | 250KG |
| Puntlast onder Staalkabel: | 150KG |
| Puntlast tussen Staalkabels: | 100KG |
| Uniforme last tussen kabels: | 150KG |
| Puntlast Uitkraging: | 30KG |

2x Spotstang in zaal

5.43M

t.o.v K.K. Vaste Lichttrek.

7.09M

t.o.v K.K.

Stellen doormiddel van gondel die tussen deze 2 spotstangen doorloopt.

Zaal:

| | |
|-------------|--------------|
| Wanden: | Zwart MDF |
| Stoelen: | 241x |
| Opstelling: | Vlakke Vloer |
| Tribune: | Inschuifbaar |
| Kleur: | Okergeel |

Speelvlak:

| | |
|------------------|---|
| Vloer: | Rubberen Tegels |
| Kleur: | Zwart |
| Speeloppervlak: | Max 12Mx4.8M Let op, dit is zonder afstopp |
| Koperen Kees: | Achterkant 1e Stopvak. |
| Voortoneel: | 1.1M |
| Muren: | Zwart MDF |
| Afstopping: | Zwart op Rails op 1.6M en 2.9M vanaf K.K. |
| Achterfond: | Zwart op Rails op 4.73M vanaf K.K. |
| Horizon: | Nee (en ook geen batterij) |
| Projectiescherm: | 3.5*2.62 4/3 rolscherm. 4.65M vanaf K.K. |
| Opkomsten: | Vanaf Toneel Links, op rechts wel een klein verst |
| Omloop: | N.V.T. |
| Laden en Lossen | Vanaf de laad en los door een gang en vervolgen Deze lift is 1.8M(b) bij 3M(l) Deurhoogte 2.05M Er zit een obstakel in de weg, zie hiervoor de teke |

Licht:

| | | |
|--|-------------------------------|---------------------------------------|
| Dimmers totaal: | 54x | |
| Zaaltrek: | 16x | 1 vrije kring (#16) op meerdere plekk |
| Vloer: | 32x | 4x Harting16 Penbelegging 1-2 |
| Zaallicht dimmers: | 6x | |
| Lichttafel: | Compulite Photon (360ch.) | |
| DMX: | Naar Dimmers + Links + Rechts | |
| Voor Armaturen zie lichtplan. Voor extra Armaturen graag in overleg. | | |

Geluid:

| | |
|--------------------|--|
| Weergave: | Per zijde 1x Meyer USW-1P Sub en 2x Meyer UP |
| Systeemprocessing: | XTA |
| Mengtafel: | Yamaha O1V 96 |
| Multicore: | Harting 144 24/6 |
| Microphonie: | In Overleg |
| Intercom: | Aanwezig |

Afstand v.a.

K.K. Achtermuur

0,16 4,67

1,91 2,92

3,17 1,66

3,83 1

4,4 0,43

ing.

opplekje.

s een lift.

ning en neem evt. contact op.

en te prikken in deze trek.

A 1-P